Neubau Entwässerung Zug Nord

Startschacht Aabachstrasse

Überschnitte Bohrpfahlwand

BRUN

Ein Tunnel mit 2,7 Metern Aussendurchmesser und einer Länge von insgesamt 1,8 Kilometern, kreuz und quer vom Zugersee bis zur V-Zug, gebohrt unter der Stadt hindurch in einer Tiefe von mehr als acht Metern: Das sind die Ausmasse des Projekts. Nach Angaben der Stadt Zug ist das Entwässerungssystem für Niederschlagswasser zurzeit eines der grössten dieser Art in Europa.
Beim Startschacht Aabachstrasse wurde eine Überschnitte Bohrpfahlwand erstellt. 56 Stück, Durchmesser 1180 mm, Länge der einzelnen Pfähle 26.00 m

Spezial - Tiefbau
Tiefbau

Bausumme: CHF 950'000.–
Zeitraum: 2017

ARGE: Sapiepe 2.0

Bauherr/Auftraggeber
Stadt Zug, WZ Zug
Herr Thomas Keller
St. Oswalds-Gasse 20
6300 Zug
Telefon 041 728 21 68

Projektverfasser
BG Ingenieure und Berater AG
Herr Marc Reinhard
Lindenstrasse 10
6341 Baar
Telefon 058 424 50 50

Bauleitung
BG Ingenieure und Berater AG
Jean-Claude Kleiner / Karin Schiesser
Lindenstrasse 10
6341 Baar
Telefon 058 424 50 50

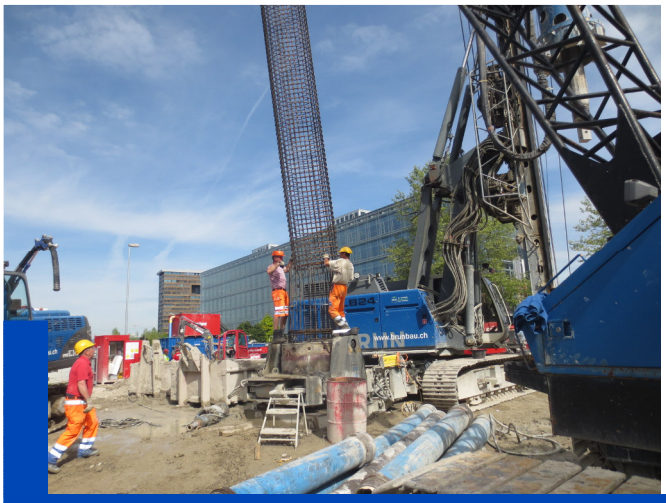

GEBR. BRUN AG
■ **BAUUNTERNEHMUNG**

Seetalstrasse 216
6032 Emmen

Telefon 041 267 66 66
Telefax 041 267 66 77

info@brunbau.ch
www.brunbau.ch